



РЕШЕТОЧНЫЙ МАГНИТ

MR 1, MR 2, MR 2x2, MR 3, MR 4, MR 5, MR 6

Решеточный магнит производства компании ООО «TAURUS, s.r.o.», Хрудим предназначен для сепарации ферромагнитных примесей от пропускаемых через него сыпучих материалов (зерно, шрот и т.п.).

Агрегат предназначен для установки в составе технологических комплексов для приготовления кормовых смесей для животных и на аналогичных промышленных производствах, состоящих из хранилищ материалов и последующего технологического оборудования для обработки сухих сыпучих материалов.



Характеристики		Единицы измерения	MR 1	MR 2	MR 2x2	MR 3	MR 4	MR 5	MR 6
Основные размеры	длина	мм	440	440	440	440	220	500	440
	ширина		180	180	360	200	170	250	300
	высота		250	350	350	250	250	310	300
Масса		кг	34	36	61	38	20	41	55
Производительность		м ³ /ч	20	30	55	25	10	40	40
Эффективность		%	90						

Основные размеры

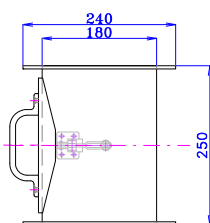
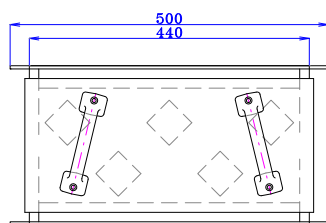

СОЕДИНИТЕЛЬНЫЕ РАЗМЕРЫ ФЛАНЦА

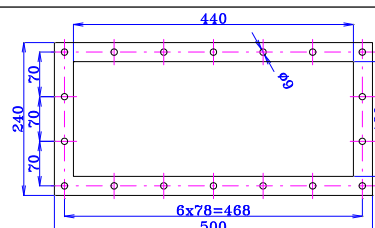

MR 1

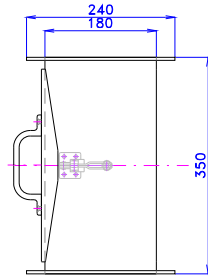
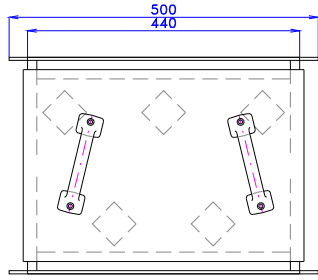

СОЕДИНИТЕЛЬНЫЕ РАЗМЕРЫ ФЛАНЦА

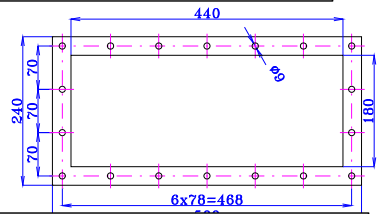

MR 2

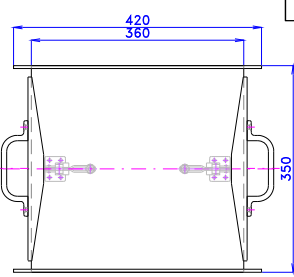
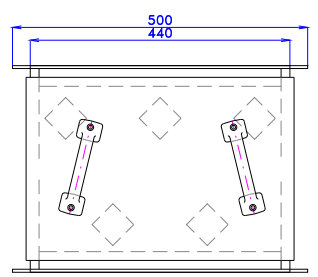

СОЕДИНИТЕЛЬНЫЕ РАЗМЕРЫ ФЛАНЦА

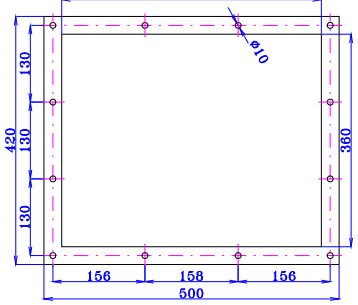

MR 2x2

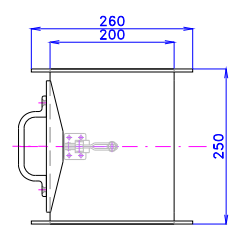
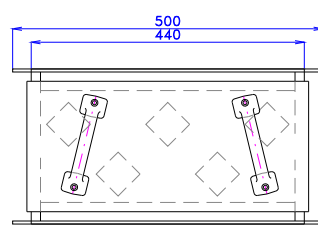

СОЕДИНИТЕЛЬНЫЕ РАЗМЕРЫ ФЛАНЦА

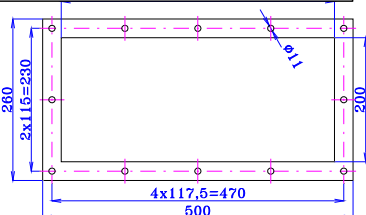

MR 3

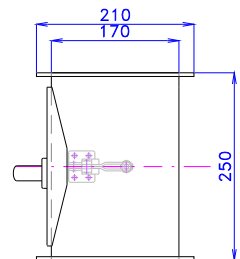
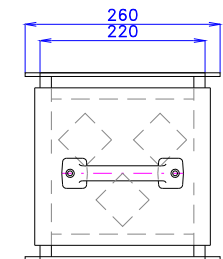

СОЕДИНИТЕЛЬНЫЕ РАЗМЕРЫ ФЛАНЦА

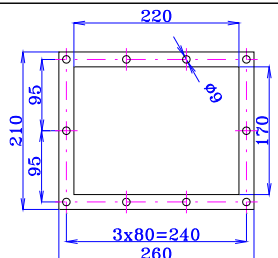

MR 4

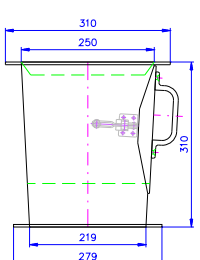
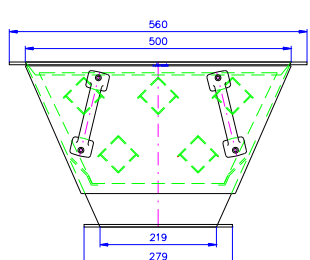

СОЕДИНИТЕЛЬНЫЕ РАЗМЕРЫ ФЛАНЦА

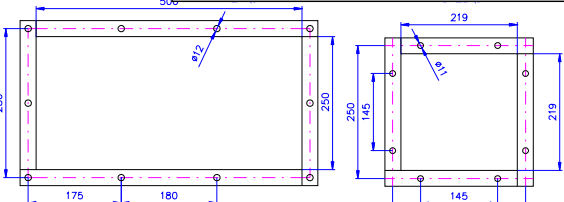

MR 5

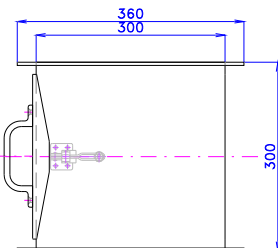
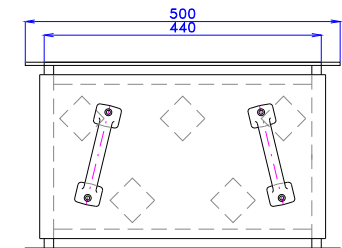

СОЕДИНИТЕЛЬНЫЕ РАЗМЕРЫ ФЛАНЦА

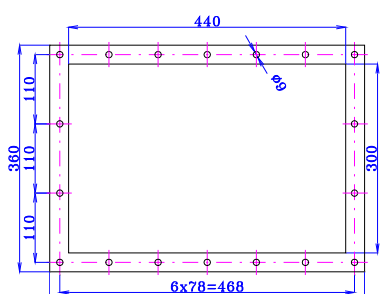

MR 6